



さあ!!  
始めよう!!

# 東進育英舎だより3月号

発行/2026年2月10日

水戸市宮町2-3-2 富士ビル2F  
水戸校 TEL.029-224-5554

東進育英舎のHPをご覧ください。

最新のお知らせや、「東進育英舎だより」のバックナンバーもご覧いただけます。

東進育英舎HPはこちら

東進育英舎

検索



日立校 TEL.0294-24-2531

ひたちなか校 TEL.029-354-1301

3月より中学部の新年度が開講します。

3月から中学部の新年度授業が開講します。新学年になると授業の曜日・時間が異なる場合があります。ご確認ください。

また3月分のご請求金額には、教材費(年額)が合算されています。



## 春期講習

塾生の優先申込期間は2月28日(土)まで

春期講習は3月25日(水)から、順次開講します。4月から快調に学力向上を続けるために、既習範囲を確認します。

塾生の皆さんには、2月の授業時に講習のコースの詳細が掲載されたリーフレットと申し込み用紙を配付してい

ます。2月28日(土)までが塾生の優先申込期間です。また、塾生以外の受講も受け付けています。お知り合いの方には是非ご紹介ください。

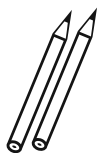

3/1日

『親子で参加する特別公開授業』

東進を代表する講師

大岩 秀樹先生が水戸へやってくる!

中3塾生とご父母の皆様対象の「親子で参加する特別公開授業」。東進を代表する講師の大岩秀樹先生の英語です。目からウロコが連続の授業が受けられる絶好の機会です。是非ご参加ください。

また、ご父母様のお知り合いの方やお子様のお友達の方の参加も可能です。校舎までご連絡ください。多くの方の参加をお待ちしております。

『大岩のいちばんはじめの英文法 超基礎文法編』は77万部突破の大ベストセラー!!



先生の情熱あふれる授業は、英語アレルギーの生徒でさえ英語好きに変え、英語を得意科目にしてくれる。また、『英文をカタマリで読み解く』『本物の基礎力にこだわった明るく楽しい』授業は、幅広いレベルの受験生から大好評!「知らず知らずのうちにどんな問題にも通用する本物の力が身につく!」と評判の気鋭の講師。著書は50冊以上。

日時.. 3月1日(日) 10時30分~12時  
会場.. 茨城県開発公社ビル

3・4月テスト

【小学部テスト】 四谷大塚テスト

| 実施日     | 種類        | 学年      | 水戸校         | 日立校         | ひたちなか校      |
|---------|-----------|---------|-------------|-------------|-------------|
| 2/28（土） | 週テスト      | 新小4（2科） | 14：30～16：05 | 13：00～14：40 | 14：00～15：40 |
|         | 週テスト      | 新小4（4科） | 14：30～16：50 |             |             |
|         | 週テスト      | 新小5     | 14：30～17：20 | 13：00～15：50 | 14：00～16：50 |
|         | 週テスト      | 新小6     | 14：30～17：20 | 13：00～15：50 | 14：00～16：50 |
|         | 週テスト      | 新小6（進学） | 14：30～16：50 |             | 14：00～16：20 |
| 3/7（土）  | 週テスト      | 新小4（2科） | 14：30～16：05 | 13：00～14：40 | 14：00～15：40 |
|         | 週テスト      | 新小4（4科） | 14：30～16：50 |             |             |
|         | 週テスト      | 新小5     | 14：30～17：20 | 13：00～15：50 | 14：00～16：50 |
|         | 週テスト      | 新小6     | 14：30～17：20 | 13：00～15：50 | 14：00～16：50 |
|         | 週テスト      | 新小6（進学） | 14：30～16：50 |             | 14：00～16：20 |
| 3/14（土） | 月例テスト     | 新小2     | 13：00～14：00 |             |             |
|         | 月例テスト     | 新小3     | 13：00～14：20 |             |             |
|         | 組分けテスト    | 新小4（2科） | 14：30～16：05 | 13：00～14：40 | 14：00～15：40 |
|         | 組分けテスト    | 新小4（4科） | 14：30～17：00 |             |             |
| 3/15（日） | 組分けテスト    | 新小5     | 8：50～12：10  | 8：50～12：10  | 8：50～12：10  |
|         | 組分けテスト    | 新小6     | 8：50～12：10  | 8：50～12：10  | 8：50～12：10  |
| 3/21（土） | 週テスト      | 新小4（2科） | 14：30～16：05 | 13：00～14：40 | 14：00～15：40 |
|         | 週テスト      | 新小4（4科） | 14：30～16：50 |             |             |
|         | 週テスト      | 新小5     | 14：30～17：20 | 13：00～15：50 | 14：00～16：50 |
|         | 週テスト      | 新小6     | 14：30～17：20 | 13：00～15：50 | 14：00～16：50 |
|         | 週テスト      | 新小6（進学） | 14：30～16：50 |             | 14：00～16：20 |
| 4/11（土） | 週テスト      | 新小4（2科） | 14：30～16：05 | 13：00～14：40 | 14：00～15：40 |
|         | 週テスト      | 新小4（4科） | 14：30～16：50 |             |             |
|         | 週テスト      | 新小5     | 14：30～17：20 | 13：00～15：50 | 14：00～16：50 |
| 4/12（日） | 合不合格判定テスト | 新小6     | 12：10～15：30 | 13：30～16：50 | 8：50～12：10  |
| 4/18（土） | 週テスト      | 新小4（2科） | 14：30～16：05 | 13：00～14：40 | 14：00～15：40 |
|         | 週テスト      | 新小4（4科） | 14：30～16：50 |             |             |
|         | 週テスト      | 新小5     | 14：30～17：20 | 13：00～15：50 | 14：00～16：50 |
|         | 週テスト      | 新小6     | 14：30～17：20 | 13：00～15：50 | 14：00～16：50 |
|         | 週テスト      | 新小6（進学） | 14：30～16：50 |             | 14：00～16：20 |
| 4/25（土） | 週テスト      | 新小4（2科） | 14：30～16：05 | 13：00～14：40 | 14：00～15：40 |
|         | 週テスト      | 新小4（4科） | 14：30～16：50 |             |             |
|         | 週テスト      | 新小5     | 14：30～17：20 | 13：00～15：50 | 14：00～16：50 |
|         | 週テスト      | 新小6     | 14：30～17：20 | 13：00～15：50 | 14：00～16：50 |
|         | 週テスト      | 新小6（進学） | 14：30～16：50 |             | 14：00～16：20 |
| 5/9（土）  | 月例テスト     | 新小2     | 13：00～14：00 |             |             |
|         | 月例テスト     | 新小3     | 14：30～16：10 |             |             |
|         | 組分けテスト    | 新小4（2科） | 14：30～16：05 | 13：00～14：40 | 14：00～15：40 |
|         | 組分けテスト    | 新小4（4科） | 14：30～17：00 |             |             |
| 5/10（日） | 組分けテスト    | 新小5     | 8：50～12：10  | 8：50～12：10  | 8：50～12：10  |
|         | 組分けテスト    | 新小6     | 12：10～15：30 | 8：50～12：10  | 12：20～15：40 |

◆実施日に受験できない場合は「学力テスト欠席届」を提出してください。

開講校舎:水戸校・日立校・ひたちなか校

東進×セサミストリートイングリッシュ  
「読む・聞く・話す・書く」総合的な4技能を鍛えます!

# 東進こども英語塾

123  
SESAME STREET  
ENGLISH

## ★最大の特長★

### 「ホームレビュー」

毎日たくさんの英語に触れられます

ホームレビューとは

レッスンで使用される映像教材と、アメリカの教育アニメ番組を、インターネットを通じてみることができる、東進こども英語塾独自のシステムです。

## 無料体験レッスン 開講中!

体験後ご自宅でホームレビュー体験も可能!

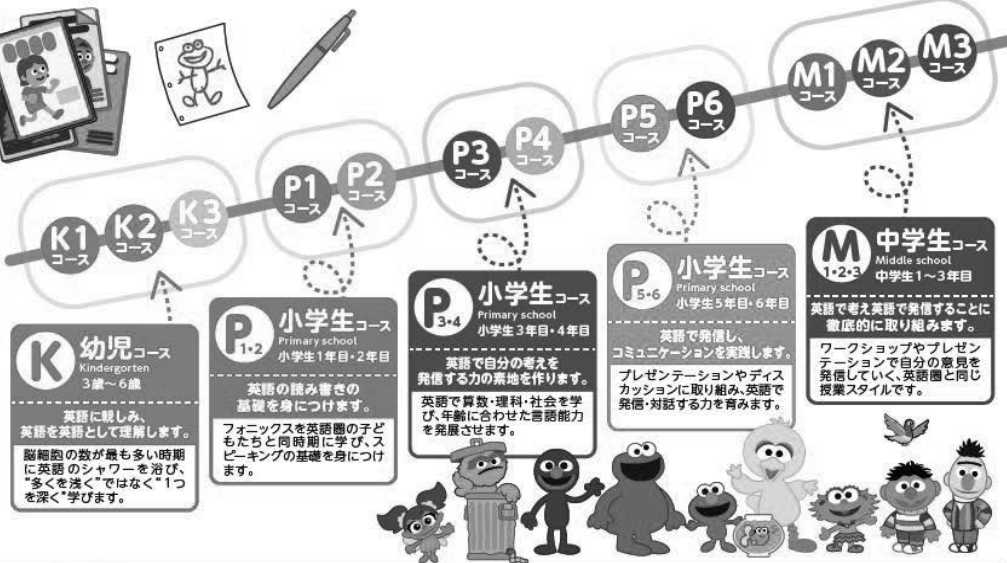

## こだわりの指導メソッド

### ①オールイングリッシュ

レッスンは全て英語で行います。分からなくても大丈夫!先生が楽しい映像と一緒に笑顔でサポート!こどもが得意とする英語を英語のまま理解する力を伸ばし、大人では身に付けることのできない英語力を修得します。

### ②英語「で」学ぶ

P3からは英語「で」算数・理科・社会を学びます。日常生活で触れていることを題材に英語の理解を深め、英語を身近なものにしていきます。

### ③スピーキング力

4技能のうち、一番重要なのは話す力。P5以上では英語「で」英文法を習いながら、ディスカッション・プレゼンテーション能力を鍛えます。「相手の心を動かす力」がついていきます。

開講校舎:水戸校・日立校

## 受験に必要な3つの思考力を!

仮説思考力

空間思考力

瞬間思考力

# パズル道場DX

DIGITAL TRANSFORMATION



ANALOG

道場という名の授業

DIGITAL

55段階の思考力検定

ANALOG&DIGITAL

テキスト・教具・映像  
各種教材

DIGITAL

ゲーム感覚で楽しい  
Webコンテンツ  
※家庭用

## 受験で増加する『思考力の問題』

中学受験はもちろん、高校・大学受験においても増加しており、今後さらにその傾向が高まると考えられます。パズル道場では3つの思考力を育成します。

### 仮説思考力

仮説と検証を繰り返す試行錯誤により自分の作戦を考える能力です。

### 空間思考力

空間認識能力ともいいます。目の前に無いものをイメージする能力です。

### 瞬間思考力

瞬間判断力ともいいます。この能力を身につけるときには必ず注意力育成とセットでなければなりません。

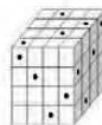
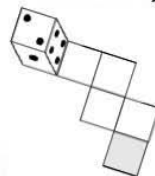

## 新年度 やる気も成績もアップ 特別招待講習

対象

新中3生・新中2生・新中1生

3講座無料招待



新年度特別招待講習で体験できる!

## 東進(中学)4つの特長

新年度特別招待講習とは?

君を力強く  
リードする

担任指導

選りすぐられた

実力  
講師陣

着実かつ飛躍的に  
学力を伸ばす

授業

徹底的な基礎固め

高速マスター  
基礎力  
養成講座

中学生のうちに大学受験へ向けて本気でスタート  
学年の壁を超えて、最難関大学へ一気に駆け上がる!

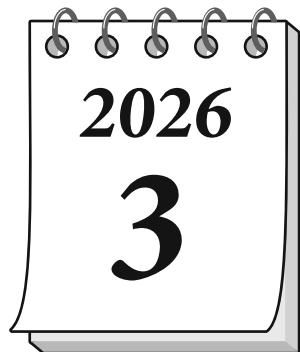

# 東進育英舎カレンダー

**入塾テスト**：3月より入塾希望 → 2/7(土)・2/14(土)・2/21(土)  
 ご紹介を  
 お願いします：試験科目：小学生、新中1生：算数・国語  
 中1生、中2生：英語・数学・国語  
 ※お電話にてお申し込みください。

| 月  | 日  | 曜日             | 小 学 部                                   | 中 学 部                                      | 高 校 部                      |
|----|----|----------------|---|--|----------------------------|
| 2月 | 14 | 土              | 週テスト①〔新小4・新小5・新小6〕<br>中学入試研究報告会 (オンライン) | 中3単科②                                      |                            |
|    | 15 | 日              |   | 中3日曜⑮                                      |                            |
|    | 21 | 土              | 週テスト②〔新小4・新小5・新小6〕                      | 中3単科③                                      |                            |
|    | 22 | 日              |   | 中3日曜⑯                                      | ①共通テスト本番レベル模試              |
|    | 23 | 月・祝<br>[天皇誕生日] | 通常授業あり                                  |  |                            |
|    | 26 | 木              |   | 県立高校入試日・<br>高校入試自己採点<br>〔各校 19時10分～20時30分〕 | 東大・京大・東北大入試同日<br>体験受験      |
|    | 28 | 土              | 週テスト③〔新小4・新小5・新小6〕                      |  | 東大・京大・東北大入試同日<br>体験受験      |
| 3月 | 1  | 日              |   | 新高1 親子で参加する特別<br>公開授業                      |                            |
|    | 2  | 月              |   | 中学部新年度開講                                   | 名大・九大入試<br>直近日体験受験         |
|    | 7  | 土              | 週テスト④〔新小4・新小5・新小6〕                      | 中学学力判定テスト (入学<br>NET)                      |                            |
|    | 8  | 日              |   |  |                            |
|    | 11 | 水              |   | 県立高校合格発表・進学先報告日                            | 北大・阪大・一橋大・東京科学<br>大直近日体験受験 |
|    | 14 | 土              | 月例テスト〔新小2・新小3〕<br>組分けテスト〔新小4〕           |  |                            |
|    | 15 | 日              | 組分けテスト〔新小5・新小6〕                         | 高校入試研究報告会<br>(オンライン)                       | ①全国新高1ハイレベルテスト             |
|    | 20 | 金・祝<br>[春分の日]  | 通常授業有り                                  |  |                            |
|    | 21 | 土              | 週テ⑥〔新小4・新小5・新小6〕<br>通常授業終了              | 通常授業終了                                     |                            |
|    | 22 | 日              | 休 講                                     |  |                            |
|    | 23 | 月              | 休 講                                     |  |                            |
|    | 24 | 火              | 休 講                                     |  |                            |
| 4月 | 6  | 月              | 4月通常授業スタート                              |  |                            |
|    | 11 | 土              | 週テ⑦〔新小4・新小5〕                            |  |                            |
|    | 12 | 日              | 合不合判定テスト〔新小6〕                           |  |                            |