

東進育英舎だより 5月号

発行 / 2025年4月10日

水戸市宮町2-3-2 富士ビル2F
水戸校 TEL.029-224-5554

東進育英舎のHPをご覧ください。

最新のお知らせや、「東進育英舎だより」のバックナンバーも

ご覧いただけます。

東進育英舎HPはこちら

東進育英舎 検索



日立校 TEL.0294-24-2531

ひたちなか校 TEL.029-354-1301

無料招待

学力の全国大会、全国統一テスト

高校生・中学生・小学生がそれぞれ全国レベルで競い合うテストです。

高校全学年



6月8日(日)

中学校全学年



5月25日(日)

小学校全学年



6月1日(日)

全塾生は受験必須のテストです。塾生のご兄弟もぜひご参加ください。またご友人やお知り合いにもご紹介ください。

全国統一小学生テスト

全国最大の小学生テストです。小学生が自分自身と向き合い、努力する原点になります。15万人以上受験するから全国規模での順位がわかる！全国の年長〜6年生を無料招待！
・連続受験で学力の推移がわかる！
・算数・算・国融合問題
・小1〜小3…算数・国語
・小4〜小6…算数・国語・理科・社会

全国統一中学生テスト

全国のすべての中学生が学力を伸ばすヒントが得られるテストです。基礎(教科書の例題・章末問題レベル)、標準(都道府県立高校の入試問題のレベル)、難関(大学受験を見据えた「思考力を問う」問題)で区切り、各段階で制限時間を設けて学力を測定します。そのため、各段階における学力が身につけているかを、正確に測定、全国レベルでの自分の位置と学力が確認できます。
中1〜中3…数学・英語・国語

全国統一高校生テスト

共通テスト本番に完全準拠！
・大学入学共通テストと同じ出題形式、レベルの本番レベル模試。
・成績表が試験実施から最短中5日でスピード返却。
・君だけの診断レポート(成績表)でやるべき課題が明確になる。
・実力講師陣による解説授業で効果的な復習ができる。
※全学年共通問題の受験学年部門に加え、高2生部門、高1生部門があり、高2生・高1生も受験しやすい！

5/7(水)から個別面談期間が始まります。

お子様の学習の現状と展望をご説明し、ご家庭のご意見やご要望をお聞かせいただく「個別面談」を5月7日(水)より実施いたします。全塾生が対象です。

お申し込みは所属校舎までお電話ください。

期間：5月7日(水)〜30日(金) 日曜日は除く

時間：13時30分〜15時40分の間で約20分

(ご都合が悪い場合はご相談ください)

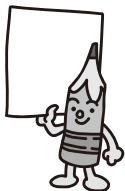

【風薫る五月】

新緑、若葉、万緑、青田……

緑は命が背伸びする

季節の色です。

学力もぐーんと

伸ばしましょう。



5・6月テスト

【小学部テスト】四谷大塚テスト

実施日	種類	学年	水戸校	日立校	ひたちなか校
5/10 (土)	週テスト	小4 (2科)	14:30 ~ 16:05	13:00 ~ 14:40	14:00 ~ 15:40
	週テスト	小4 (4科)	14:30 ~ 16:50		
	週テスト	小5	14:30 ~ 17:20	13:00 ~ 15:50	14:00 ~ 16:50
	週テスト	小6	14:30 ~ 17:20	13:00 ~ 15:50	14:00 ~ 16:50
	週テスト	小6 (進学)	14:30 ~ 16:50		14:00 ~ 16:20
5/17 (土)	週テスト	小4 (2科)	14:30 ~ 16:05	13:00 ~ 14:40	14:00 ~ 15:40
	週テスト	小4 (4科)	14:30 ~ 16:50		
	週テスト	小5	14:30 ~ 17:20	13:00 ~ 15:50	14:00 ~ 16:50
	週テスト	小6	14:30 ~ 17:20	13:00 ~ 15:50	14:00 ~ 16:50
	週テスト	小6 (進学)	14:30 ~ 16:50		14:00 ~ 16:20
5/24 (土)	週テスト	小4 (2科)	14:30 ~ 16:05	13:00 ~ 14:40	14:00 ~ 15:40
	週テスト	小4 (4科)	14:30 ~ 16:50		
	週テスト	小5	14:30 ~ 17:20	13:00 ~ 15:50	14:00 ~ 16:50
	週テスト	小6	14:30 ~ 17:20	13:00 ~ 15:50	14:00 ~ 16:50
	週テスト	小6 (進学)	14:30 ~ 16:50		14:00 ~ 16:20
5/31 (土)	週テスト	小4 (2科)	14:30 ~ 16:05	13:00 ~ 14:40	14:00 ~ 15:40
	週テスト	小4 (4科)	14:30 ~ 16:50		
	週テスト	小5	14:30 ~ 17:20	13:00 ~ 15:50	14:00 ~ 16:50
	週テスト	小6	14:30 ~ 17:20	13:00 ~ 15:50	14:00 ~ 16:50
	週テスト	小6 (進学)	14:30 ~ 16:50		14:00 ~ 16:20
6/1 (日)	全国統一小学生テスト				
6/7 (土)	月例テスト	小2	13:00 ~ 14:00		
	月例テスト	小3	13:00 ~ 14:20		
	組分けテスト	小4 (2科)	14:30 ~ 16:05	13:00 ~ 14:40	14:00 ~ 15:40
	組分けテスト	小4 (4科)	14:30 ~ 17:00		
6/8 (日)	組分けテスト	小5	8:50 ~ 12:10	8:50 ~ 12:10	8:50 ~ 12:10
	組分けテスト	小6	12:10 ~ 15:30	8:50 ~ 12:10	12:20 ~ 15:40

【小学部学カテスト】

学年	水戸校	
小6 (算数強化コースのみ)	5/11 (日)	8:50 ~ 11:40
	6/8 (日)	8:50 ~ 11:40

【中学部学カテスト】◆5月

学年	水戸校		日立校		ひたちなか校	
中1	5/11 (日)	8:50 ~ 12:30	5/11 (日)	8:50 ~ 12:30	5/11 (日)	8:50 ~ 12:30
中2	5/11 (日)	8:50 ~ 12:50	5/11 (日)	8:50 ~ 12:50	5/11 (日)	13:30 ~ 17:30
中3	5/11 (日)	13:30 ~ 18:10	5/11 (日)	13:00 ~ 17:40	5/11 (日)	13:30 ~ 18:10
全	5/25 (日) 全国統一中学生テスト ※塾生は全員受験					

◆6月

学年	水戸校		日立校		ひたちなか校	
中1	6/8 (日)	8:50 ~ 12:30	6/8 (日)	8:50 ~ 12:30	6/8 (日)	8:50 ~ 12:30
中2	6/8 (日)	13:30 ~ 17:30	6/8 (日)	8:50 ~ 12:50	6/8 (日)	13:30 ~ 17:30
中3※	6/15 (日)	13:30 ~ 18:40	6/15 (日)	13:00 ~ 18:10	6/15 (日)	13:30 ~ 18:40

※中3は「茨城全県模試」

◆小・中学部ともに、実施日に受験できない場合は「学カテスト欠席届」を提出してください。◆

4月28日(月)に口座振替となる金額の内訳は右の通りです。金融機関へのご入金・ご確認などは、前営業日の25日(金)までにご対処いただきますようお願いいたします。

ご不明な点がございましたら、各校舎までお問い合わせください。



4月28日(月) 口座振替内訳	5月分授業料	5月分テスト代	5月分小5県立中高 一貫コース授業料	5月分小6入試 対策コース授業料	バスル道場 (受講者)
小1	○				○
小2	○				○
小3	○				○
小4	○	○			○
小5	○	○	○		○
小6	○	○		○	○
中1	○	○			
中2	○	○			
中3	○	○			

ご父母の皆様へ



今回口座振替となる金額の内訳について

「高速基礎マスター講座」 GWに進めよう!

基礎学力の定着と強化を目的に開発された「高速基礎マスター講座」。算数と国語の主要2科目の学習トレーニングコンテンツです。一人でいつでも取り組むことができ、少しずつステージをクリアしていくうちに確実に基礎学力が向上していきます。家庭学習の時間がとれる大型連休は大きなチャンスです。

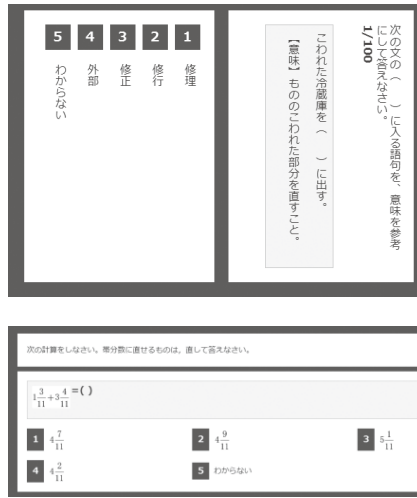

小6・中3対象

ものすいっ「GW特訓」
今年も開催

大型連休中の5/3～5/5に受験学年向けの「GW特訓」を実施します。今年も「ものすいっ特訓」となります。確実な基礎を固めと大きな達成感の獲得ができるはずです。是非参加してください。

詳細は教室で配る案内でご確認ください。

開講校舎:水戸校・日立校

受験に必要な3つの思考力を!

パズル道場DX



仮説思考力 空間思考力 瞬間思考力

DIGITAL TRANSFORMATION

ANALOG 道場という名の授業	DIGITAL 55段階の思考力検定	ANALOG&DIGITAL テキスト・教具・映像 各種教材	DIGITAL ゲーム感覚で楽しい Webコンテンツ ※家庭用
----------------------------	------------------------------	---	---

受験で増加する『思考力の問題』

中学受験はもちろん、高校・大学受験においても増加しており、今後さらにその傾向が高まると考えられます。パズル道場では3つの思考力を育成します。

仮説思考力 仮説と検証を繰り返す試行錯誤により自分の作戦を考える能力です。

空間思考力 空間認識能力ともいいます。目の前に無いものをイメージする能力です。

瞬間思考力 瞬間判断力ともいいます。この能力を身につけるときには必ず注意力育成とセットでなければなりません。

開講校舎:水戸校・日立校・ひたちなか校

東進×セサミストリートイングリッシュ
「読む・聞く・話す・書く」総合的な4技能を鍛えます!

東進こども英語塾



★最大の特長★

「ホームレビュー」
毎日たくさんの英語に触れられます

ホームレビューとは
レッスンで使用される映像教材と、アメリカの教育アニメ番組を、インターネットを通じてみる事ができる、東進こども英語塾独自のシステムです。

無料体験レッスン
開催中♪

体験後ご自宅でホームレビュー体験も可能!

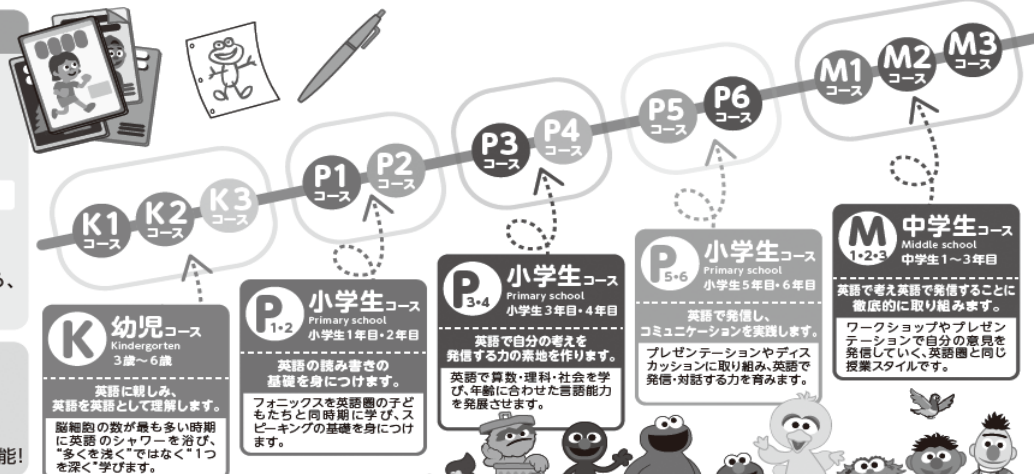

こだわりの指導メソッド

- ①オールイングリッシュ** レッソンは全て英語で行います。分からなくても大丈夫!先生が楽しい映像と一緒に笑顔でサポート!こどもが得意とする英語を英語のまま理解する力を伸ばし、大人では身につけることのできない英語力を修得します。
- ②英語「で」学ぶ** P3からは英語「で」算数・理科・社会を学びます。日常生活で触れていることを題材に英語の理解を深め、英語を身近なものにしていきます。
- ③スピーキング力** 4技能のうち、一番重要なのは話す力。P5以上では英語「で」英文法を習いながら、ディスカッション・プレゼンテーション能力を鍛えます。「相手の心を動かす力」がついていきます。



東進育英舎カレンダー

入塾テスト : 5月より入塾希望→4/19(土)
 試験科目:小学生:算数・国語
 中1:数学・国語、中2・中3:英語・数学・国語
 お願いします : ※お電話にてお申し込みください。

月	日	曜日	小学部	中学部	高校部	
4	19	土	週テスト【小4⑨・小5⑨・小6⑧】			
	20	日	小6入試対策②		①大学合格基礎力判定テスト	
	26	土	月例テスト【小2・小3】 組分けテスト【小4】 小6入試対策Bコース・Yコース③			
	27	日	組分けテスト【小5・小6】 入試対策Aコース・Zコース③		②共通テスト本番レベル模試	
	29	火・祝 [昭和の日]	通常授業休講 ～5/5(月・祝)まで			
5	3	土・祝 [憲法記念日]	GW特訓 ～5/5(月・祝)まで			
	6	火・祝 [振替休日]	通常授業再開			
	7	水	個別面談開始 ～5/30(金)まで			
	10	土	週テスト【小4⑪・小5⑪・小6⑩】			
	11	日	小6入試対策④ 学力テスト【小5・小6算数強化】	学力テスト(中1～中3)		
	17	土	週テスト【小4⑫・小5⑫・小6⑪】			
	18	日	小6入試対策⑤		①早大・慶大レベル模試 ①上理・明青立法中レベル模試 ①関関同立レベル模試 ①全国国公立大記述模試	
	24	土	週テスト【小4⑬・小5⑬・小6⑫】			
	25	日		全国統一中学生テスト		
31	土	週テスト【小4⑭・小5⑭・小6⑬】				
6	1	日	全国統一小学生テスト		①東大①高2 東大本番レベル模試	
	7	土	月例テスト【小2・小3】 組分けテスト【小4】 小6入試対策Bコース・Yコース⑥			
	8	日	組分けテスト【小5・小6】 学力テスト(小5・小6算数強化) 小6入試対策Aコース・Zコース⑥	学力テスト(中1～中2)	全国統一高校生テスト	
	14	土	週テスト【小4⑯・小5⑯・小6⑭】			
	15	日	小6入試対策⑦	学力テスト (中3 茨城全県模試)	①京大①高2 京大本番レベル模試 ①北大①高2 北大本番レベル模試 ①九大①高2 九大本番レベル模試	
	21	土	週テスト【小4⑰・小5⑰・小6⑯】			
	22	日	小6入試対策⑧		①東北大①高2 東北大本番レベル模試 ①名大①高2 名大本番レベル模試 ①阪大①高2 阪大本番レベル模試	
	28	土	週テスト【小4⑱・小5⑱】 小6入試対策Bコース・Yコース⑨			
	29	日	合不合判定テスト【小6】 入試対策Aコース・Zコース⑨			