

暑い。 だから、 熱い 夏にしよう。



東進育英舎だより 8月号

発行/2017年7月10日

水戸市宮町2-3-2 富士ビル2F
水戸校 TEL.029-224-5554

☎0120-198-137

大きく成長する夏休みにしよう！

—この夏も有意義に—

夏休みがはじまります。自分史上もっとも勉強に熱くなる夏にしましょう。

① 規則正しく

生活のリズムを整えることが、大巾な学力向上には必須です。特に睡眠は脳を育てるために大切です。



② 目標を意識

夏休みも「時間割」を意識して過ごすようにしましょう。何を何時までにと目標を意識することが大切です。

③ ならでは体験

いろんな体験を積極的にしてください。天体観測、博物館・美術館見学、それから読書も……。心を育てるチャンスを活かしましょう。

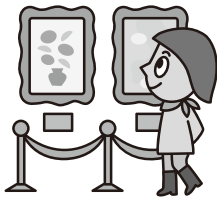

今月請求の8月分

授業料の口座振替日は

7月26日(水)です

今月の主な記事

茨城中プレ入試9月実施(1面)

・8・9月テスト日程(2面)

・ご父母の皆様へ(2面)

・小6生・中3生入試対策コース

9月開講(3面)

・東進育英舎カレンダー(4面)

茨城中プレ入試

9月に実施

—小6全塾生受験
小5塾生も受験可能—

「茨城中プレ入試」を9月に実施します。出題傾向分析・研究に基づいて作成した問題で入試本番そのものの緊張した空气中で実施します。小6の9月学力テストとなりますので、小6生は必ず受験してください。また、小5生も希望者は受験可能です。チャレンジを大歓迎します。

詳細は別途ご案内します。



集中授業

(8月通常授業)

8月20日(日)～28日(月)

集中授業は毎月の通常授業に該当します。夏期講習に参加しない塾生も集中授業は必修です。小4～小6では新しいテキストを初日に配布します。中学部では通常授業のテキストを使用しますので、事前に配布する時間割を確認して忘れ物に注意してください。

高速基礎マスター

どんどん進めよう！

7月から8月にかけては、大量の時間を確保できます。小学部四谷大塚正会員は「高速基礎マスター」をどんどん進めましょう。基礎学力の完成のためには大量の演習が必要です。「高速基礎マスター」はそのための最適なツールです。家でも塾でも進められるように各教室にも専用のPCを用意しました。仲間と競い合おう「完全習得」をめざしましょう。

日立校 ☎0120-198-140
TEL.0294-24-2531
ひたちなか校 ☎0120-198-136
TEL.029-354-1301
友部校 ☎0120-198-152
TEL.0296-70-5831

8・9月テスト

【小学部テスト】四谷大塚テスト

実施日	学年	水戸校	日立校	ひたちなか校	友部校	種類
9/2 (土)	4 (2科)	14:50～16:30	13:30～15:10	14:00～15:40	15:30～17:10	組分け
	4 (4科)	14:50～17:20				組分け
	6		13:30～15:40			週
9/3 (日)	5	8:50～12:10	8:50～12:10	8:50～12:10	8:50～12:10	組分け
	6	12:30～15:50		12:30～15:50		組分け
9/9 (土)	4	14:50～16:10	13:30～14:50	14:00～15:20	14:00～15:20	週
	5	14:50～17:20	13:30～16:00	14:00～16:30	13:30～16:00	週
	6	14:50～18:10	13:30～16:10	14:00～17:20		週
9/16 (土)	4	14:50～16:10	13:30～14:50	14:00～15:20	14:00～15:20	週
	5	14:50～17:20	13:30～16:00	14:00～16:30	13:30～16:00	週
	6		13:30～15:40			週
9/17 (日)	6	8:50～12:10		8:50～12:10		合不合
9/23 (土)	4	14:50～16:10	13:30～14:50	14:00～15:20	14:00～15:20	週
	5	14:50～17:20	13:30～16:00	14:00～16:30	13:30～16:00	週
	6	14:50～18:10	13:30～16:10	14:00～17:20		週

【小学部学力テスト】8月：全塾生

月	学年	水戸校	日立校	ひたちなか校	友部校
8	1・2	8:50～10:10			
	3・4	8:50～10:30	8/8 (火) 8:50～10:30	8/7 (月) 13:30～15:10	8:50～10:30
	5	8:50～11:40	8/9 (水) 8:50～11:40	8/8 (火) 8:50～11:40	8/7 (月) 8:50～11:40
	6	8/8 (火) 8:50～11:40	8/8 (火) 8:50～11:40	8/8 (火) 8:50～11:40	8:50～11:40
9	6	9/17 (日) 8:50～11:40		9/17 (日) 8:50～11:40	9/17 (日) 8:50～11:40

【中学部テスト】

中学部8月学力テスト

学年	水戸校	日立校	ひたちなか校	友部校	
1	8:50～12:50	8/9 (水) 8:50～12:50	8:50～12:50	8/7 (月) 8:50～12:50	
2	13:30～17:30		8/8 (火) 13:30～17:30		13:00～17:00
3	13:30～18:10		8/8 (火) 13:00～17:40		13:30～18:10

中学部9月学力テスト

実施日	学年	水戸校	日立校	ひたちなか校	友部校
9/17 (日)	1	8:50～12:50	8:50～12:50	8:50～12:50	8:50～12:50
	2	8:50～12:50	8:50～12:50	13:30～17:30	13:00～17:00
	3	13:30～18:40	13:00～17:40	13:30～18:10	13:00～17:40

※小・中学部ともに、実施日に受験できない場合は「学力テスト欠席届」を提出してください。

ご父母の皆様へ



今回口座振替となる金額の内訳について

	バスル道場(受講者)	教材費(下期テキスト代)	小中3トレーニング費用申込書	夏期講習費・教材費	8月分テスト代	8月分授業料
7月26日(水) 口座振替内訳						
小1	○	○		○	○	○
小2	○	○		○	○	○
小3	○	○		○	○	○
小4	○	○		○	○	○
小5	○	○		○	○	○
小6	○	○	○	○	○	○
中1	○	○		○	○	○
中2	○	○		○	○	○
中3	○	○		○	○	○

7月26日(水)に口座振替となる金額の内訳は右の通りです。金融機関へのご入金ご確認などは、前営業日の25日(火)までに願います。

なお、夏期勉強会費用、夏期特訓の費用は9月分請求に合算してご請求させていただきます。

遅刻・欠席の際はご連絡ください

遅刻・欠席の場合は授業開始30分以上前に、ご父母の方よりご連絡ください。(生徒ご本人からの場合はこちらより確認のお電話をさせていただきますこととなります。また、ご連絡がなく、欠席・遅刻されている場合も、こちらから確認のお電話をさせていただきます。)

コース変更・休塾・退塾について

東進育英舎では、授業料を納入していただくにあたり、口座振替(自動引き落とし)を実施しています。在籍変更(コース変更・休塾・退塾)につきましては、前月10日までにお申出いただくようお願いしておりますが、誠に勝手ながら9月からの在籍変更については、

7月31日(月)まで

に必ずお申し出いただきますようお願いいたします。

ご不明な点などございましたら、所属校舎までご連絡ください。

小6生・中3生 受験対策コース9月開講

小6・中3は、通常授業に加えて「入試対策コース」が始まります。入試までの限られた時間に効率よく実戦力を鍛えます。仲間と切磋琢磨しながら目標を達成しましょう。

小6生の入試対策コース

小6生は左記の3つのコース・講座がスタートします。

- ① 入試対策コース(必修)
※全校舎 9月～11月
- ② 日立高附属中対策講座(選択)
※日立校・ひたちなか校 9月～12月
- ③ 茨城大附属中入試直前対策講座(選択)
※水戸校・ひたちなか校 11月・12月予定



①は塾生必修のコースです。日曜日や祝日に中学入試問題の分野別の演習＋解説授業の形式で学習します。様々な入試問題に触れることで点をとる力を修得します。

②と③は志望校へ向けての対策コースです。選択制になります。志望校に合わせてお申し込みください。

②は適性検査対策として、知識とそれを活用する力、論理的思考力と記述表現力を養います。

③は直前期に教科別対策のほか面接の練習も行い入試に備えます。

詳細は10月以降にご案内します。

中3生の受験対策コース

中3生は左記の2つのコース・講座がスタートします。

- ① 日曜コース(必修)
※全校舎 9月～2月
- ② 単科講座(各月毎に申し込み)
※水戸校月 各月2科目 9月～2月

①は塾生必修のコースです。9月～12月は分野別に演習と解説授業を国公立高の入試問題の良問を使って行います。1月2月は県立入試に的をのぼり模擬問題演習を重点合格力を仕上げていきます。

②は必要な単元を選んで月単位で受講できる特別講座です。毎月2科目・2単元を開講します。苦手な単元を克服する、得意科目のさらに伸ばす、など目的に応じてお申し込みください。

学校説明会に行こう！

7月・8月は、私立中学校・公立高校の学校説明会やオープンスクールが開催されます。

卒業生の進学先、カリキュラム、部活動などの状況のほか、入試情報も聞くことが出来る貴重な機会です。そしてなにより直接志望校に足を運ぶことで受験勉強への意気込みを高めることができます。未だの受験生のみならずも行ってみたいのがかでしょう。

学校によっては、事前に各自で、あるいは中学校経由の申し込みが必要な場合もあります。ホームページやパンフレットなどで詳細を確認してください。



ひたちなか教室も通常レッスン9月開講



東進こども英語塾 SESAME STREET ENGLISH



東進育英舎カレンダー

入学テスト：8月集中授業・9月入学希望→8/7(月)・8(火)
 9月入学希望→8/26(土)・27(日)

ご紹介を：試験科目：小学生：算数・国語 / 中学生：英語・数学・国語
お願いします：※お電話にてお申し込みください。

水戸校 ☎0120-198-137 日立校 ☎0120-198-140 ひたちなか校 ☎0120-198-136 友部校 ☎0120-198-152

水…水戸校 日…日立校 勝…ひたちなか校 友…友部校

月	日	曜日	小 学 部	中 学 部
7	15	土	月例テスト〔小3〕 組分けテスト〔小4〕 週テ〔小6 ⑩総合回〕	
	16	日	組分けテスト〔小5〕	
	17	月		祝〔海の日〕
	18	火		祝〔海の日〕
	19	水	7月通常授業最終日	7月通常授業最終日
	20	木	[休講日]	[休講日]
	21	金		
	22	土		
	23	日		
	24	月		
8	25	火		
	26	水		
	27	木		
	28	金		
	29	土		
	30	日		
	31	月		
	1	火		
	2	水		
	3	木		
4	金			
5	土			
6	日			
7	月	学テ〔勝：小3・小4、友：小3～小6〕	学テ〔友：中1～中3〕	
8	火	学テ〔水：小6、日：小3・小4・小6、勝：小5〕	学テ〔水・日：中3・勝：中1～中3〕	
9	水	学テ〔水：小1～小5、日：小5〕	学テ〔水：中3・日：中1・中2〕	
10	木			
11	金	夏期勉強合宿 (小6)	夏期勉強合宿	
12	土		祝〔山の日〕	
13	日		祝〔山の日〕	
14	月			
15	火			
16	水			
17	木			
18	金	夏期特訓 (小6)	夏期特訓 (中3)	
19	土			
20	日			
21	月	〔8〕	〔8〕	
22	火	集月	集月	
23	水	中通	中通	
24	木	授常	授常	
25	金	業授	業授	
26	土			
27	日			
28	月	業	業	
29	火	[休講日]	[休講日]	
30	水	[休講日]	[休講日]	
31	木	[休講日]	[休講日]	
9	1	金	9月通常授業開始日	9月通常授業開始日
	2	土	組分けテスト〔小4〕	
	3	日	組分けテスト〔小5・小6〕 小6入試対策①	中3入試対策①
	4	月		
	5	火		
	6	水		
	7	木		

↑ 夏期講習期間 ↓

↑ 夏期講習期間 ↓